

〈李浴日纪念碑〉记实

李仁繆

2017年1月

目次

一、主旨；二、碑址；三、设计；四、構工；五、落成；六、文証；七、铭谢。

一、主旨

孝道是中华文化中最重要的美德之一，也是儒家家庭伦理的核心。儒家《孝经》开宗明义章曰：「身体发肤，受之父母，不敢毁伤，孝之始也；立身行道，扬名于后世，以显父母，孝之终也。夫孝，始于事亲，中于事君，终于立身。《大雅》云：『无念尔祖，聿修厥德。』」因之，我中华民族传统文化中的孝道不仅是孝敬父母，更是「人伦之公理」与「仁」的根本。为了感谢先父母养育之恩，缅怀先父母的兵学志业，完成中国人落叶归根的宿愿，李仁繆与赖匀夫妻二人，历经一年的筹划与实践，与北京泰康保险集团旗下国内最大连锁养老机构的泰康之家合作，以「李浴日纪念基金会」之名义，于2016年八月在广州市近郊泰康所属有岭南佛教第一陵园之称的〈罗浮净土人文纪念园〉，为先父母全资建置了〈李浴日纪念碑〉衣冠冢一处，在此谨以《诗经·小雅·蓼莪》来传达孝念父母、慎终追远、饮水思源之情。魂如有灵，伏惟尚飨！

蓼蓼者莪，匪莪伊蒿。哀哀父母！生我劬劳。

蓼蓼者莪，匪莪伊蔚。哀哀父母！生我劳瘁。

耕之罄矣，维嚷之耻。鲜民之生，不如死之久矣。无父何怙？无母何恃？出则衔恤，入则靡至。

父兮生我，母兮鞠我。拊我畜我，长我育我，顾我复我，出入腹我。欲报之德，昊天罔极。

南山烈烈，飘风发发。民莫不穀，我独何害？

南山律律，飘风弗弗。民莫不穀，我独不卒。

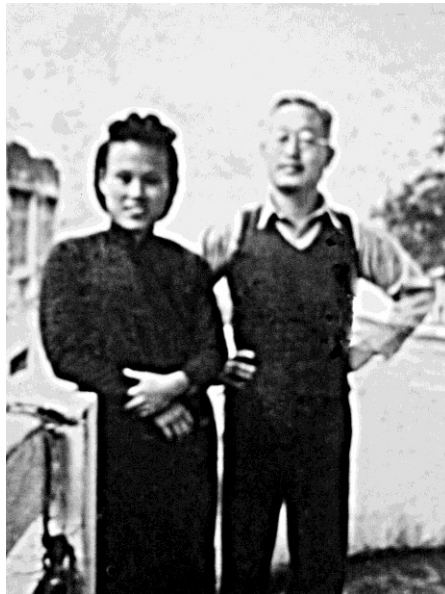

兵学家李浴日先生與夫人赖瑶芝女士

二、碑址

〈罗浮净土人文纪念园〉(Luo Fu Paradise Park, www.tt-lfjt.com) 位于广东省惠州市博罗县福田镇接仙桥，矗立在中国国家 5A 级罗浮山自然风景区的西南麓，距广州市以东约车程 1 小时，距香港以北约 1.5 小时，既是自然景观与人文景观的相互融合，也是集纪念、旅游、佛教文化为一体的综合性纪念园。罗浮净土背倚罗浮山主峰飞云顶，东有九曲环溪，澄碧清澈，恰似青龙蜿蜒；西临重山复岭，峰峦泽厚，青松翠竹，草木华兹，犹如白虎睡穴；前接东莞石龙镇，地域开阔平坦，阡陌纵横，后有将飞瀑泉水筑坝截流而成的白莲湖，实为“左青龙，右白虎，前朱雀，后玄武”的绝佳风水宝地。自然环境优越，明代天机大师刘伯温两次登顶罗浮山发出“真龙横卧罗浮峰，百里盘恒豪气冲”的感叹。唐玄宗亲笔题名至今已有 1200 余年历史的“延祥寺”亦坐落于本园之中。园区更传承中国千年丧葬礼俗文化，将祠堂文化、岭南文化与佛教文化充分融合，设有〈仙天園〉、〈福海園〉、〈福祿園〉、〈福境園〉等十数个区域。

〈李浴日纪念碑〉座落于〈停意軒〉，墓园面积 19.2 平米，坐北朝南，方正平坦，左高右低，两山对峙，远山迭障，护卫重重，后有案山，前临路边，宛如青龙，横亘而过，生生不息，青龙之下，高临溪流，水绕云从，远眺青山，草茂树高，山明水秀，气势磅礴，风水自成。



〈罗浮净土人文纪念园〉实景

《李浴日纪念碑》记实



《罗浮净土人文纪念园》鸟瞰示意图



园区平面图

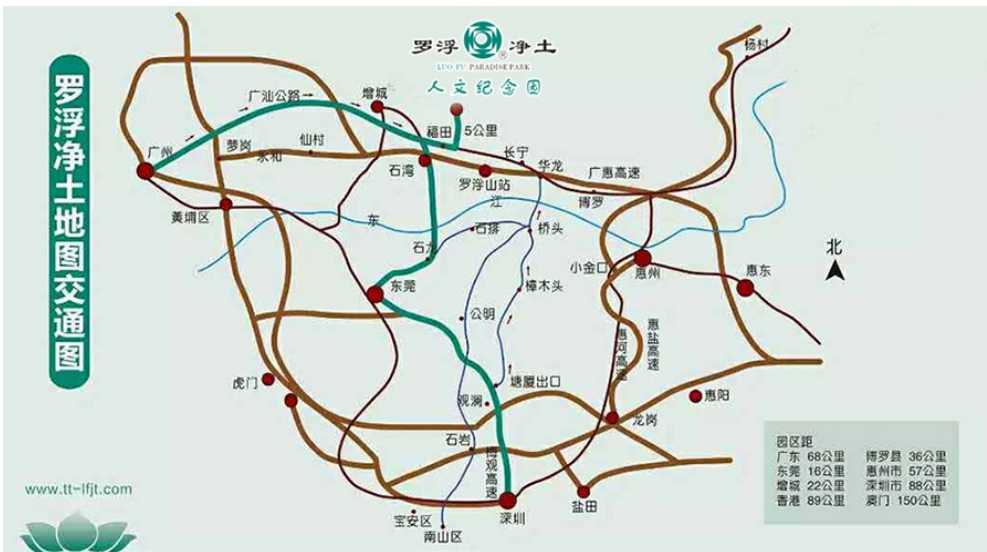

交通图

三、设计（2016年2月）

纪念碑由头像、碑身与碑座三部分构成，铜铸半身头像，面目传神姿态生动；碑身与碑座采黑色花岗岩取其坚实稳重庄严肃穆，四方锥形体呈通天之势；碑面抛光如玉，四面阴刻金漆碑文，正面为李浴日先生对兵学的中心立意，左面是长官陈诚前副总统的挽文，右面是挚友前监察院长于右任先生的挽文，背面则是先生与夫人的略传；碑座有上小下大之二层实心圆组成，上层阴刻李先生最爱的唐代二十八宿铜镜纹饰图，提示众人鉴古知今，知兴替明得失，下层为阶以示层次相叠。纪念碑坐北朝南，师法天圆地方，传延敬天地孝父母，金石之光相互辉映，承先启后浑然天成。

纪念碑：总高约 2 公尺(6 英尺半)：

1. 头像：铸铜材质，约高 54 X 宽 40 X 深 30 公分。

2. 碑体：山西抛光黑花岗岩材质，上围 40X40 公分、下围 60X60 公分、总高 150 公分的四面棱柱体，阴刻烫金碑文如下：

1)正面：隶书“兵学是神圣不可犯的，立心作乱者不可读，蓄意侵略者不可读，非吊民伐罪不可用，非救国救世不能用。我希望整个世界早日臻于永远的和平，即所谓「世界大同」。李浴日”；

2)左侧：浴日同志千古“志绩可称”陈诚挽；

3)右侧：浴日老弟千古 与孙子同不朽”于右任挽；

4)背面：阴刻李浴日与赖瑶芝面像两帧，附隶书简介：

李浴日(1908.4.12-1955.8.7)，广东省雷州市人，是我国近代著名军事学家，现代中国文人从事军事学研究的先驱，也是中国现代军事理论体系的主要倡建者。先生毕生尽瘁兵学，著译兵书 12 种，达 160 余万言，以《孙子兵法新研究》一书著称，在民国兵学领域，他的研究堪称多个第一。

赖瑶芝(1914.4.23-1995.12.4)，广东省罗定县人，1940 年与先生结褵，育有三子二女：仁师、仁雄、仁芳、仁美、仁缪，先生逝世后，继持「世界兵学社」，并出版遗著《孙子兵法总检讨》与《中国兵学大系》等。

2016 年李浴日纪念基金会敬立

3. 底座：二层圆座，山西抛光黑花岗岩材质，上层厚 0.1X 直径 1.4 公尺，其上阴刻金漆唐代二十八宿铜镜纹饰图，下层厚 0.1X 直径 1.8 公尺。

4. 地基：纪念碑后方设半圆形档土墙围绕纪念碑后方，墙前为水泥地基半圆围绕纪念碑，上以白色鹅卵石为铺面，间附黑色鹅卵石棱形图饰，周围植草，碑前设置四片灰色花岗岩踏板直达路边，墓园左右两旁设及膝栏柱以为区隔。

《李浴日纪念碑》记实



正面设计图



左面设计图

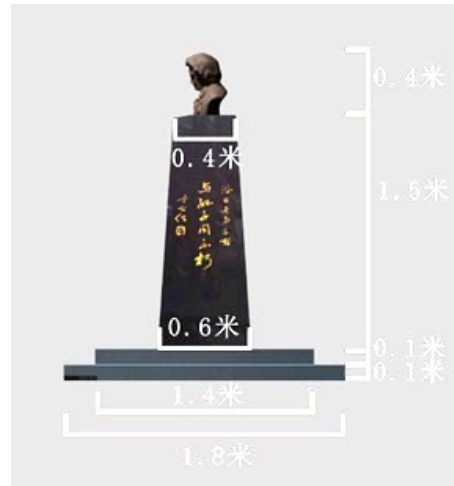

右面设计图



背面设计图

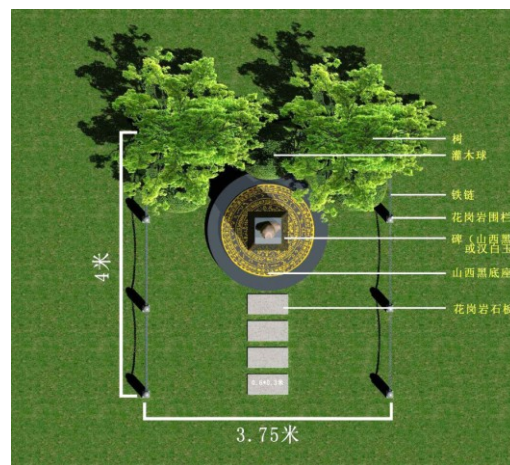

鸟瞰设计图

四、构工（2016年4月）



土胚



铜铸



工厂成型



殿基测方位



殿基正面实景



殿基左面实景

〈李浴日纪念碑〉记实



殿基右面实景



殿基背面实景

五、落成（2016年11月）



〈李浴日纪念碑〉落成实景

《李浴日纪念碑》纪实



正面落成实景



左面落成实景



右面落成实景



背面落成实景



纪念碑位置图（红圈）

六、文証

1. 广东省经营性公墓墓地使用合同

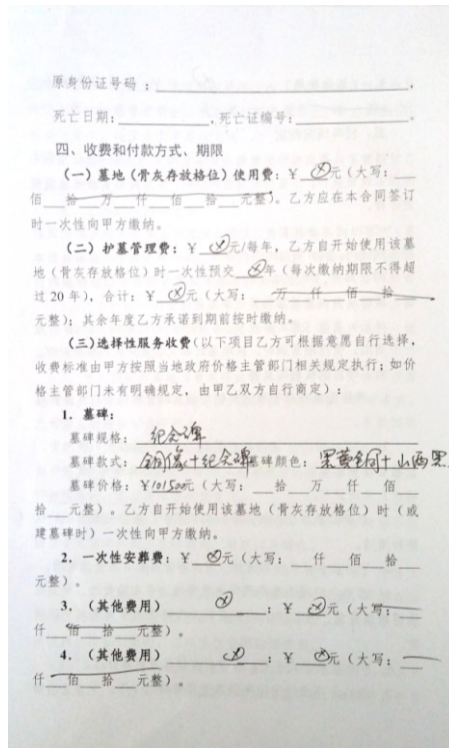
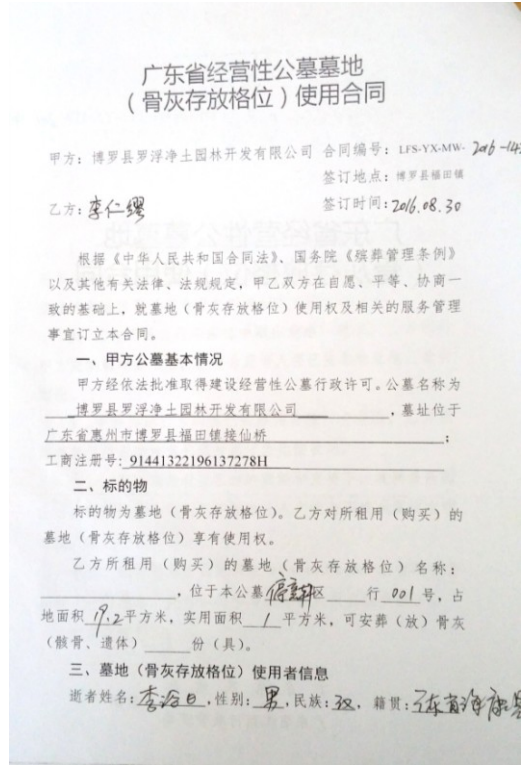
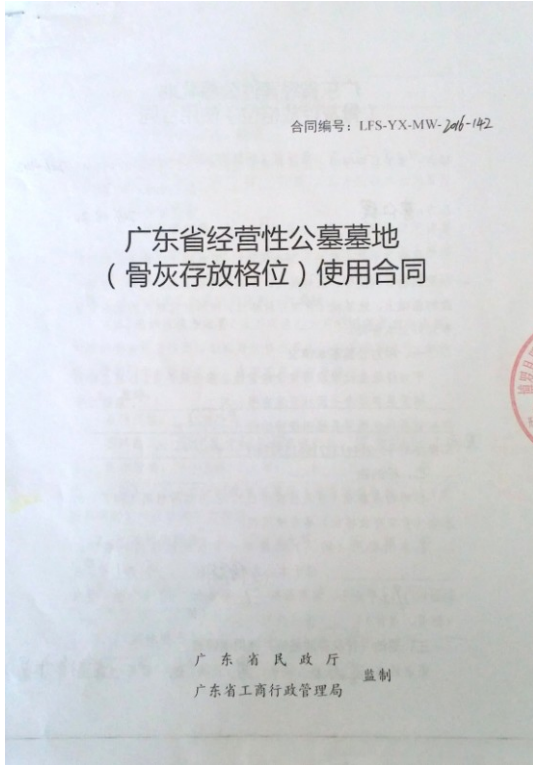

〈李浴日纪念碑〉记实

2. 中国殡葬协会公墓安葬证 (XJ2016082321)



逝者姓名	李浴日	证书编号:	XJ2016082321
性别	男	发证机关:	北京殡葬服务集团有限公司
籍贯	广东		
生辰	1908, 04, 12		
逝世时间	1953, 08, 07		
安葬时间	停意轩001		
墓位			
编号	19.2平方米		

2016 (盖 章) 30
年 月 日

持证人	李仁德	使用须知
与逝者关系		一、本证书是发给骨灰安葬者亲属,用以祭扫凭吊及联系有关事宜的凭证。
工作单位		二、骨灰安葬后按规定交纳管理费,过期不交者,其墓视为无主,公墓(陵园)有权自行处理。
家庭住址	10428 Windsor View Dr Potomac	三、骨灰墓在规定的管理期限内,如遇自然灾害或自然损坏,不负赔偿责任。
联系电话		四、墓园区内严禁烧纸、烧香、鸣放鞭炮及一切封建迷信活动。
经办人	2016 8 30	五、本证书如有遗失,需提出书面申请,予以补发。
发证日期	永久 年 月 日	六、本单位联系电话:
有效期限	起 止	
	公司电话: 0752-6397777	

七、铭谢

〈李浴日纪念碑〉于 2016 年 2 月春开始创意构思、4 月设计成型、6 月开工铸造、8 月动土奠基、11 月秋绿化完工，历时九月余，其间承蒙泰康公司、罗浮净土人文纪念园、设计师、蔡工程师、闵业务代表、刘代表、工程人员等全方面的努力与合作，纪念园的王总与欧阳副总的关怀与监督，〈李浴日纪念碑〉才能超期顺利完工，李浴日先生家属无限感恩，谨致最诚挚的谢意。

李仁缪谨记 2017 年 1 月